梅光の魅力も、 地域の魅力もここでわかる！

# BAIKO TIMES

1月号

## ０１．国際学部専攻紹介

### 国際学部

## 国際教養専攻

国際教養専攻は教養教育を通して、自ら考える力や課題解決能力を育てることができる専攻です。この専攻では、1年間のマレーシア留学と約4ヶ月分のサービスラーニングが必須になっています。
海外生活や様々な会社で実際に多くの課題に触れ解決していく中で、知識ではなく経験としての学びを積み重ねることができます。

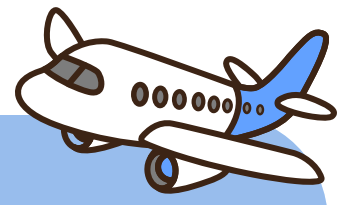

**☑留学**

1年間のマレーシア留学に加えて、様々な短期留学、3rd step留学に参加できます！

**☑サービスラーニング**

活動先は選択肢から選ぶことができ、自分で行きたいところを見つけてもOKです！詳しくは、12月号を✨

## 英語コミュニケーション専攻

4年間を通じて英語を「使える力」として身につけることを目標にした専攻です。
1年次から英語を重点的に学ぶ授業があり、2年次は全員がマレーシアなどで1年間の語学留学を経験して英語力と異文化理解を深めます。英語＋異文化理解を同時に学べるので、視野がぐっと広がります。
「英語で自分の世界を広げたい人」にぴったりの専攻です！
中学校・高校の英語教員免許も取得できます。卒業後は、国際的な職場や教育・観光・航空業界など、英語力を生かせる幅広い進路が開けます。

## 国際ビジネス専攻

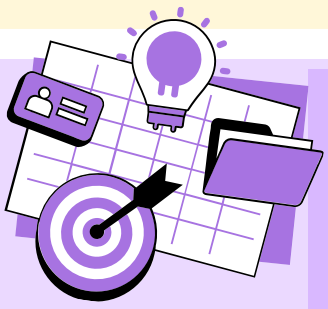

２０２５年度に国際ビジネスコミュニケーション専攻から名称と学びの内容が変わり、大学生活4年間を利用し、自身で起業できる力を身につけることを目標にした新しい専攻へと生まれ変わりました！
大学から起業した講師の方にも起こしいただき、実体験を交えながらの講義を受講できるため、少しでも起業に興味がある方はぴったりの専攻です。

**☑留学**

梅光学院大学の魅力でもある留学にももちろん参加できます◎

**☑ ビジネス実習**

実際に企業へ伺い、実習をすることでより実践的に学ぶことができ、将来を考えるきっかけを作れます！

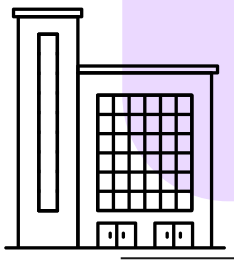

BAIKO TIMESって？

梅光学院大学で行われている留学や研修、実習などの様々なプログラムを生徒達本人がリアルにお届けする広報誌です。また、大学の情報だけでなく下関市周辺の地域情報も紹介し、より多くの中学生、高校生の進路を決める手助けになりたいという目的のもと行われています。

注目!!

# 国際観光マネジメント専攻

2025年から新しくできたこの専攻は今1番注目度のある専攻になっています！
専攻名の通りにホテルやエアラインの観光業を目指す方にぴったりの専攻です。
この専攻の特徴として、専攻では唯一２ndSTEP留学で英語、中国語、韓国語からひとつ選択して半年間の留学へ行くことが可能となっています！
4年間を通じて多様な国内外で行われる観光実習プログラムがあるので、
実習の経験で早い段階で就職活動の準備もできちゃいます◎

留学
×
実習

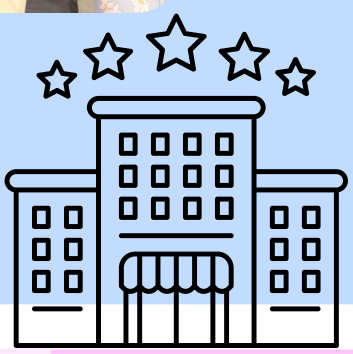

学生にもこの専攻の魅力を聞いてみました！

やはり他の学部では決められた留学先に対し
自分たちで決めれるところが魅力です！
実習や留学先が選べることで
自身の将来を広く考えることができています！

# 東アジア言語文化専攻

## 韓国語コース

韓国語コースは韓国語能力試験(TOPIK)6級取得を目標に、4年間で韓国語を学ぶだけなく、国への理解を深めることができます。必須の語学留学では、1年間南ソウル大学校に通い、実際に韓国で生活をしながら言語力を高めます。

## 中国語コース

中国語コースは中国語検定(HSK)6級習得を目標に、様々な留学プログラムを通して実用的な中国語を学ぶことができます。他専攻と同様に、2nd stepでは青島大学で長期留学を経験できるだけでなく、ダブルディグリー制度が取り入れられているため、青島大学からの学位も取得できます！

※2027年度入学者より、東アジア言語文化専攻は中国語コミュニケーション専攻、韓国語コミュニケーション専攻に変更します。

次回予告

〇梅光学院大学の学部・学科・専攻紹介

〇梅光学院大学の施設紹介

その他留学情報も沢山！

梅光学院大学ホームページはコチラ！

[所在地] 山口県下関市向洋町1-1-1
[TEL]083-227-1010
[サイト] https://www.baiko.ac.jp/university/